

I. C. ST. "4 DE LAUZIERES"-PORTICI  
Prot. 0009016 del 16/12/2022  
VI-3 (Entrata)

## Preventivo n° 3023 2022 Rev. 2

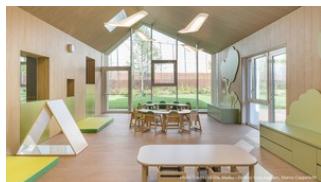

Nidi e scuole per l'infanzia



Arredi scolastici



Biblioteche



Materiale Montessori

Data offerta: 16/12/2022

### OGGETTO: Preventivo fornitura arredi.

Cliente  
ISTITUTO COMPRENSIVO 4 DE LAUZIERES  
Via Salute, 45  
80055 PORTICI NA  
Italia

Tel. 0812133240  
E-mail: naic8cc008@istruzione.it

Contatto cliente

Nome:  
Telefono:  
E-mail:

Indirizzo di consegna  
ISTITUTO COMPRENSIVO 4 DE LAUZIERES  
Via Salute, 45  
80055 PORTICI NA  
Italia

Indirizzo di Fatturazione

Referente Commerciale  
Agente: VISIONI URBANE DI SARIO RAOUL  
Incaricato Vendite: BACCHI CHIARA  
Responsabile Vendite: ZECCHIN ALESSANDRO

Riferimento cliente:

Codice cliente: 025469  
Partita Iva:  
Causale del trasporto: VENDITA (VEN)  
Trasporto a cura del:  
Modalità di consegna:

## AREA COMUNE - DISPIMPEGNO

GA0233000.0000	ASTA APPENDIABITI A 6 POSTI 105X20X1,8 (1AM.23.30.NF)	Quantità NR 21	Pr. Netto 35,12	Importo 737,43
----------------	---	-------------------	--------------------	-------------------

Costruzione in nobilitato faggio di spessore 18 mm certificato FSC in classe E1, con bordi stondati in abs faggio e 6 pomoli in plastica colorata a due appigli. Compresi accessori per il fissaggio a muro.



## AULA POLIFUNZIONALE

GAI215901.0000	DIVANETTO CM. 100X50X30/54H	Quantità NR 3	Pr. Netto 307,96	Importo 923,89
----------------	-----------------------------	------------------	---------------------	-------------------

Realizzato con imbottitura in poliuretano espanso (25 Kg/mc) rivestito in tessuto accoppiato con poliuretano (PU), materiale privo di PVC. Lavabile, impermeabile, morbido al tatto e resistente. Con fondo antiscivolo. Reazione al fuoco classe 11M. Conforme ai requisiti della EN 71-3 par. 4.1 Migrazione degli elementi.

PAGINA 166 CATALOGO INFANZIA

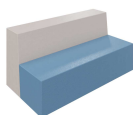

GAI215301.0000	POUF CM.50X50X30H	Quantità NR 1	Pr. Netto 123,68	Importo 123,68
----------------	-------------------	------------------	---------------------	-------------------

Realizzato con imbottitura in poliuretano espanso (25 Kg/mc) rivestito in tessuto accoppiato con poliuretano (PU), materiale privo di PVC. Lavabile, impermeabile, morbido al tatto e resistente. Con fondo antiscivolo. Reazione al fuoco classe 11M. Conforme ai requisiti della EN 71-3 par. 4.1 Migrazione degli elementi.

PAGINA 166 CATALOGO INFANZIA

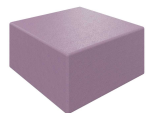

GAI215800.0000	APPOGGIO CL11M CM.40X15X25H	Quantità NR 4	Pr. Netto 43,82	Importo 175,27
----------------	-----------------------------	------------------	--------------------	-------------------

Dimensioni cm 40X15X25H Realizzato con imbottitura in poliuretano espanso (25 Kg/mc) rivestito in tessuto accoppiato con poliuretano (PU), materiale privo di PVC. Lavabile, impermeabile, morbido al tatto e resistente. Reazione al fuoco classe 11M. Conforme ai requisiti della EN 71-3 par. 4.1 Migrazione degli elementi.

PAGINA 166 CATALOGO INFANZIA

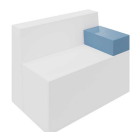

GC0001859.0000	PAVIMENTAZIONE ANTITRAUMA IN EVA AD INCASTRO CM.50X50X1H	Quantità NR 16	Pr. Netto 13,67	Importo 218,78
----------------	--	-------------------	--------------------	-------------------

in eva, conforme alla normativa EN 71-1-2-3 atossico ed esente da formaldeide.  
colori disponibili bianco, giallo, rosso, arancio, verde, blu, azzurro, nero, grigio

SUBTOTALE: 1.441,62

## BIBLIOTECA

GA0254000.0000	CONTENITORE A GIORNO 105X41X190H	Quantità NR 1	Pr. Netto 239,60	Importo 239,60
----------------	----------------------------------	------------------	---------------------	-------------------

Dotato di quattro ripiani interni.  
Struttura interamente in pannelli di nobilitato faggio e magnolia certificato FSC in classe E1, con bordi in ABS tinta faggio. Piedi in faggio con regolatore.



GA0253200.0000 COLONNA 1 ANTA E VANI GIORNO 53,5X41X190H

Quantità	Pr. Netto	Importo
NR 2	183,97	367,94



Dotata di quattro ripiani, antina da cm.60 nella parte inferiore. Le colonne devono essere necessariamente fissate a muro oppure a terra, oppure ad altri mobili al fine di garantirne la stabilità. Struttura ed ante costruite interamente in pannelli nobilitato faggio e magnolia certificato FSC in classe E1, con bordi in ABS tinta faggio. Apertura dell'anta con cerniere a 110°. Pomoli in faggio e piedi in faggio con regolatore.

SUBTOTALE: BIBLIOTECA 607,54

## AULE DIDATTICHE

GA0254200.0000 CONTENITORE AD ANTE 105X41X190H

Quantità	Pr. Netto	Importo
NR 14	354,58	4.964,09



Dotato di due ante e quattro ripiani interni. Struttura ed ante costruite interamente in pannelli nobilitato faggio e magnolia certificato FSC in classe E1, con bordi in ABS tinta faggio. Apertura dell'anta con cerniere a 110°. Pomoli in faggio e piedi in faggio con regolatore dell'altezza.

GA0252000.0000 CONTENITORE A GIORNO 105X41X100H

Quantità	Pr. Netto	Importo
NR 7	150,41	1.052,86



Dotato di due ripiani. Struttura interamente in pannelli di nobilitato faggio e magnolia certificato FSC in classe E1, con bordi in ABS tinta faggio. Piedi in faggio con regolatore dell'altezza.

GA0252600.0000 CONTENITORE 9 CASELLE 105X41X100H

Quantità	Pr. Netto	Importo
NR 7	182,11	1.274,74



Struttura interamente in pannelli di nobilitato faggio e magnolia certificato FSC in classe E1, con bordi in ABS tinta faggio. Piedi in faggio con regolatore dell'altezza.

GA0257100.0000 CASSETTO ESTRAIBILE MEDIO LEGNO 31X38X22H

Quantità	Pr. Netto	Importo
NR 63	53,76	3.386,98



Cassette estraibili realizzate in pannelli di legno multistrati di betulla certificati FSC e in classe E1 di emissione di formaldeide da mm 15 di spessore, le cassette sono trattate con apposita vernice trasparente atossica a base d'acqua conforme alla norma EN 71-3 applicata a spruzzo con una mano di fondo e due successive mani di finitura previa carteggiatura dei pannelli.

I fori sui due lati corti favoriscono una miglior presa da parte del bambino. Sotto al cassetto sono applicati dei profili in materiale plastico che evitano la rigatura dei ripiani del mobile sui quali vanno riposti.

GA0252702.0000 CONTENITORE 2 VANI CM. 71X41X100H SENZA RIPIANI

Quantità	Pr. Netto	Importo
NR 7	106,59	746,14



Contenitore con cassetti composizione C pag.66 catalogo verde. Cassetti tutti medi.

Senza ripiani interni ma con una divisoria verticale. Struttura interamente in pannelli di nobilitato faggio e magnolia certificato FSC in classe E1, con bordi in ABS tinta faggio. Piedi in faggio con regolatore.

GA0257900.0000	CASSETTO PLASTICA CM 32X38X15	Quantità NR 70	Pr. Netto 11,19	Importo 783,12
----------------	-------------------------------	-------------------	--------------------	-------------------



Cassetto in materiale plastico impilabile dotato di maniglia per la presa, adatto a mobili di profondità 40 cm. Sul fondo esterno sono presenti quattro increspature per ridurre al minimo l'attrito sulle superfici di lavoro. Il fondo interno è completamente liscio per una più facile pulizia. Facile da rimuovere e rinomati per la loro qualità, sicurezza, resistenza e durata. In PP e con marcatura di conformità CE

Conformità:

EN 71-1:2005 + A9:2009 Sicurezza dei giocattoli - Proprietà meccaniche e fisiche

EN 71-2:2011 Sicurezza dei giocattoli - Infiammabilità

EN 71-3:2013 Migrazione di alcuni elementi

EN 71-9:2005 + A1:2007 Coloranti, Ammine Aromatiche Primarie, Formaldeide, Conservanti

EN 14372:2004 Articoli per puericoltura - Posate e stoviglie - Requisiti di sicurezza e prove

GA0257801	COPPIA GUIDE PLASTICA PER CASSETTO N/1-2 (1AM.25.78.1)	Quantità NR 70	Pr. Netto 3,42	Importo 239,29
-----------	--	-------------------	-------------------	-------------------



In materiale plastico.  
PAGINA 67 CATALOGO INFANZIA

GA0240002.0000	TAVOLO QUADRATO PIANO LATTE 64X64X53H	Quantità NR 21	Pr. Netto 137,36	Importo 2.884,48
----------------	---------------------------------------	-------------------	---------------------	---------------------



Gambe in legno massello di faggio, a sezione tonda, verniciate al naturale. Piede alettato antirumore in ABS. Piano in pannello multistrato, a bassa emissione di formaldeide classe E1, rivestito in laminato plastico HPL spessore mm 0,9. Bordo a vista completamente stondato e verniciato al naturale. Conforme alla normativa EN 1729-1-2/06

GA0241002.0000	TAVOLO RETTANGOLARE PIANO LATTE 128X64X53H	Quantità NR 14	Pr. Netto 214,11	Importo 2.997,59
----------------	--	-------------------	---------------------	---------------------



Gambe in legno massello di faggio, a sezione tonda, verniciate al naturale. Piede alettato antirumore in ABS. Piano in pannello multistrato, a bassa emissione di formaldeide classe E1, rivestito in laminato plastico HPL spessore mm 0,9. Bordo a vista completamente stondato e verniciato al naturale. Conforme alla normativa EN 1729-1-2/06

GA0247112.0000	SEDUTA IN POLIPROPILENE G2 MONOSCOCCA 30H	Quantità NR 140	Pr. Netto 41,64	Importo 5.829,86
----------------	---	--------------------	--------------------	---------------------



La sedia Postura Plus è progettata per promuovere una corretta postura e fornire un comfort eccezionale. E conforme alle normative BS EN 1729 parte 1-2 per quanto riguarda dimensioni, robustezza e stabilità. Impilabile fino a 12 sedie. Robusta, durevole, resistente alle macchie e 100% riciclabile. Disponibile in un ampio range di colori vivi. Garanzia: 20 anni.

Dimensioni: Altezza/Larghezza/Profondità seduta - Altezza/Larghezza complessiva - Peso  
G2 310mm/280mm/250mm - 545mm/360mm - 2.5kg

Colori ordinabili: Rosso, Cedro, Grigio Chiaro, Grigio Scuro, Blu.

Alcuni colori potrebbero non essere disponibili per le misure da 1 a 4 (26/38 cm di seduta).

COLORI SEDIE DA DEFINIRE IN BASE ALLA DISPONIBILITA':

- n.20 colore LIME ZEST
- n.20 colore FOREST GREEN
- n.20 colore POWDER BLUE
- n.20 colore POPPY RED
- n.20 colore TANGERINE FIZZ
- n.20 colore SUN YELLOW
- n.20 colore INK BLUE



GPN906500.0000 CATTEDRA PER INSEGNANTI 140X70X76H.

Quantità	Pr. Netto	Importo
NR 7	247,37	1.731,56



Piano del tavolo realizzato in pannello di nobilitato ecologico certificato FSC, a bassa emissione di formaldeide classe E1, di spessore mm 25; con bordi in abs da mm 2 su tutti i lati con raggio di curvatura mm 2. Struttura metallica costituita da 4 montanti in tubo di acciaio mm. Ø 40 x 1,5 di sp., collegati sotto il piano con traverse a sezione rettangolare 40 x 20 x 1,5mm. Saldatura a filo continuo. Verniciatura con polveri epossidiche. Il fissaggio alla struttura avviene tramite viti ad ala larga passanti su piastrelle in lamiera stampata saldate alla struttura a contatto del piano. Gambe dotate alla base di puntali inestraiabili in materiale plastico antisdrucciolo. Dotata di pannelatura su tre lati e di due cassetti appesi con serratura.  
Conforme alla normativa EN 1729-1-2/2016

SUBTOTALE: AULE DIDATTICHE 25.890,71

## CONDIZIONI DI VENDITA

- a) La merce è resa a destino con concorso spese di trasporto e gestione incluse;  
 b) I.V.A. 22% a Vs carico;  
 c) TEMPI DI CONSEGNA: 60gg. data ordine confermato, escluso periodo festivo dal 20/12/2022 al 15/01/2023, e comunque non prima del 15/01/2023;  
 d) Pagamento entro 60gg.d.f.;  
 e) Validità offerta: 30 giorni (I prezzi sono modificabili in qualsiasi momento ad insindacabile giudizio della venditrice);  
 f) Condizioni valide per l'importo indicato.  
 g) Prezzi indicati al netto dello sconto a Voi riservato;  
 h) il preventivo si riferisce alla cartella colori standard.  
 Per altre finiture colori costi da verificare in base alla richiesta.

Totale Articoli 28.677,30	Totale Solo IVA	Totale Omaggi	Totale Sconto Merce	Tot. Sc. Incondizionato	Spese oneri di sicurezza	Spese Bancarie
Spese Scarico e posizionamento	Spese Trasporto	Spese Montaggio	Costi di smontaggio	Sconto	Totale Imponibile 28.677,30	Totale IVA 6.309,01
Condizioni di pagamento			Nostra Banca		Totale Documento EUR 34.986,31	